

LEGENDE Eclairage		
Luminaires Base		TYPE 01a
		TYPE 01b
		TYPE 02
		TYPE 03
		TYPE 04
		TYPE 05
		TYPE 06
Luminaires PSE		TYPE 07
		TYPE 08 (01a)
		TYPE 09 (01b)
		TYPE 10 (04)
		TYPE 11 (05a)
		TYPE 12 (05b)
Commande		TYPE 13 (06)
		Interrupteur
		Goulotte / IP / IK / Lumineux / Saillie
		Bouton Poussoir
		Goulotte / IP / IK / Lumineux / Saillie
		Variateur
Eclairage de sécurité		Goulotte / IP / IK / Lumineux / Saillie
		Détecteur de présence Plafond encastré
		Détecteur de présence Plafond saillie
		Détecteur de présence Plafond encastré - Circulation
		Détecteur de présence Plafond saillie - Circulation
		Bloc Autonome d'Eclairage de Sécurité/ étanche
Eclairage de sécurité		Bloc d'Ambiance / étanche
NOTA : Ce plan n'est valable que pour le lot considéré		

LEGENDE Existant		
Existant conservé		VERT - Equipements existants conservés sans interventions
		ORANGE - Equipements existants déposés puis reposés
NOTA : Ce plan n'est valable que pour le lot considéré		

Liste des feuilles 02			
Numéro de la feuille	Nom de la feuille	CAR_Niveau au	Révision actuelle
101	Plan d'implantation des luminaires - PdG	-	0
102	Plan d'implantation des luminaires - Base - Zone 0 RDC	RDC	0
103	Plan d'implantation des luminaires - Base - Zone 0 R+1	R+1	0
104	Plan d'implantation des luminaires - Base - Zone 1&2 RDC	RDC	0
105	Plan d'implantation des luminaires - Base - Zone 3 RDC	RDC	0
106	Plan d'implantation des luminaires - Base - Zone 5 R+1	R+1	0
107	Plan d'implantation des luminaires - PSE - Zone 0 RDC	RDC	0
108	Plan d'implantation des luminaires - PSE - Zone 0 R+1	R+1	0
109	Plan d'implantation des luminaires - PSE - Zone 1&2 RDC	RDC	0
110	Plan d'implantation des luminaires - PSE - Zone 3 RDC	RDC	0
111	Plan d'implantation des luminaires - PSE - Zone 5 R+1	R+1	0

MAITRE D'OUVRAGE

ECOLE NATIONALE DES ARTS ET METIERS

Adresse : Campus de Metz, 4 Rue Agustin Fresnel, 57070 METZ

Tel : 03 87 37 54 30

OPERATION

Aménagement d'espaces pédagogiques collaboratifs et immersifs - CAMEXIA

Plan d'implantation des luminaires - PdG

MAITRISE D'OEUVRE

ARCHITECTE

3B ARCHITECTURE

Adresse : 19 Rue de la Ravinelle, 54000 NANCY

Tel : 09 81 07 29 68

Email : 3b-architecture@3b-architecture.fr

NOM

Adresse

Tel

Email

BET

OTEIS Agence METZ

Adresse : 6 Place du roi George, 57000 METZ

Email : metz@oteis.fr

NOM

Adresse

Tel

Email

OPC

NOM

Adresse

Tel

Email

BET SECURITE

NOM

Adresse

Tel

Email

BUREAU DE CONTROLE - SPS

NOM

Adresse

Tel

Email

IND	MODIFICATIONS	DATE
0	Première Diffusion	04/11/2025

OTEIS	107984	PRO	ELE	101	-	0	SLE	DGR	1 : 50
Emetteur	N° Affaire	Phase	Spécialité	N° Plan	Niveau	Indice	Dessiné	Vérifié	Echelle

Ce document est la propriété de OTEIS et ne peut être reproduit ou communiqué sans son autorisation

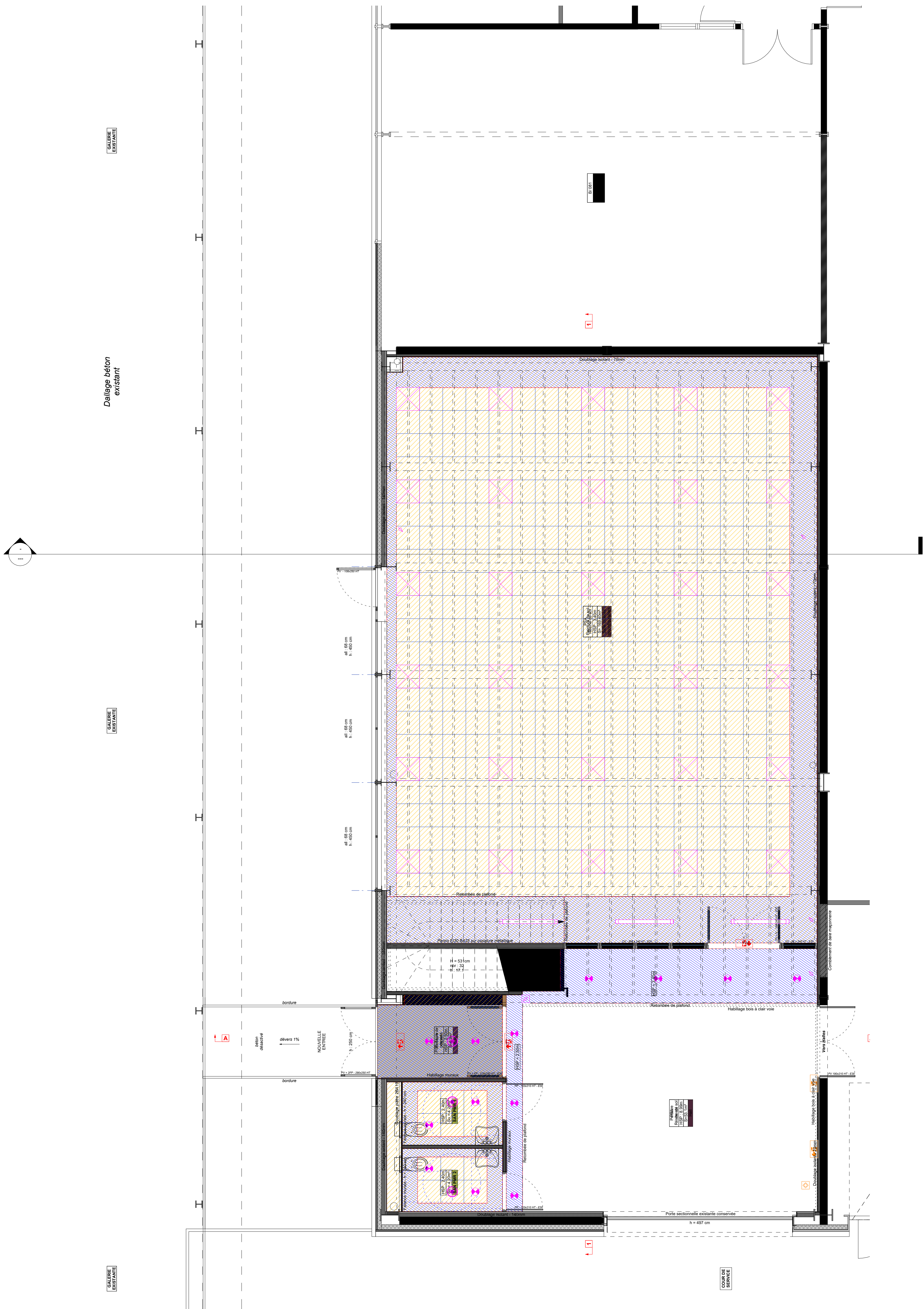

LEGENDE Eclairage		
Luminaire Base		TYPE 01a
		TYPE 01b
		TYPE 02
		TYPE 03
		TYPE 04
		TYPE 05
		TYPE 06
Luminaire PSE		TYPE 08 (01a)
		TYPE 09 (01b)
		TYPE 10 (04)
		TYPE 11 (05a)
		TYPE 12 (05b)
		TYPE 13 (06)
Commande		Interrupteur
		Goulotte / IP / IK / Lumineux / Saillie
		Bouton Poussoir
		Goulotte / IP / IK / Lumineux / Saillie
		Variateur
		Goulotte / IP / IK / Lumineux / Saillie
		Détecteur de présence Plafond encastré
Eclairage de sécurité		Bloc Autonome d'Eclairage de Sécurité/ étanche
		Bloc d'Ambiance / étanche
	NOTA : Ce plan n'est valable que pour le lot considéré	

LEGENDE Existant	
Existant conservé	VERT - Equipements existants conservés sans interventions
	ORANGE - Equipements existants déposés puis reposés
NOTA : Ce plan n'est valable que pour le lot considéré	

MAITRE D'OUVRAGE

ECOLE NATIONALE DES ARTS ET METIERS
Adresse : Campus de Metz, 4 Rue Augustin Fresnel, 57070 METZ
Tel : 03 87 37 54 30

OPERATION

Aménagement d'espaces pédagogiques collaboratifs et immersifs - CAMEXIA

Plan d'implantation des luminaires - Base - Zone 0 RDC

MAITRISE D'OEUVRE		
ARCHITECTE 3B ARCHITECTURE Adresse : 19 Rue de la Ravinelle, 54000 NANCY Tel : 09 81 07 29 68 Email : 3b-architecture@3b-architecture.fr	ARCHITECTE ASSOCIE OTEIS Adresse : 6 Place du roi George, 57000 METZ Tel : metz@oteis.fr	RAYISAGSTE NOM Adresse Tel Email
BET OTEIS Agence METZ Adresse : 6 Place du roi George, 57000 METZ Tel : metz@oteis.fr	BET ENVIRONNEMENT NOM Adresse Tel Email	BET ACOUSTIQUE NOM Adresse Tel Email
OPC NOM Adresse Tel Email	BET SECURITE NOM Adresse Tel Email	BUREAU DE CONTROLE - SPS NOM Adresse Tel Email

IND	MODIFICATIONS	DATE
0	Première Diffusion	04/11/2025

OTEIS	107984	PRO	ELE	102	RDC	0	SLE	DGR	1 : 50
Emetteur	N° Affaire	Phase	Spécialité	N° Plan	Niveau	Indice	Dessiné	Vérifié	Echelle

Ce document est la propriété de OTEIS et ne peut être reproduit ou communiqué sans son autorisation.

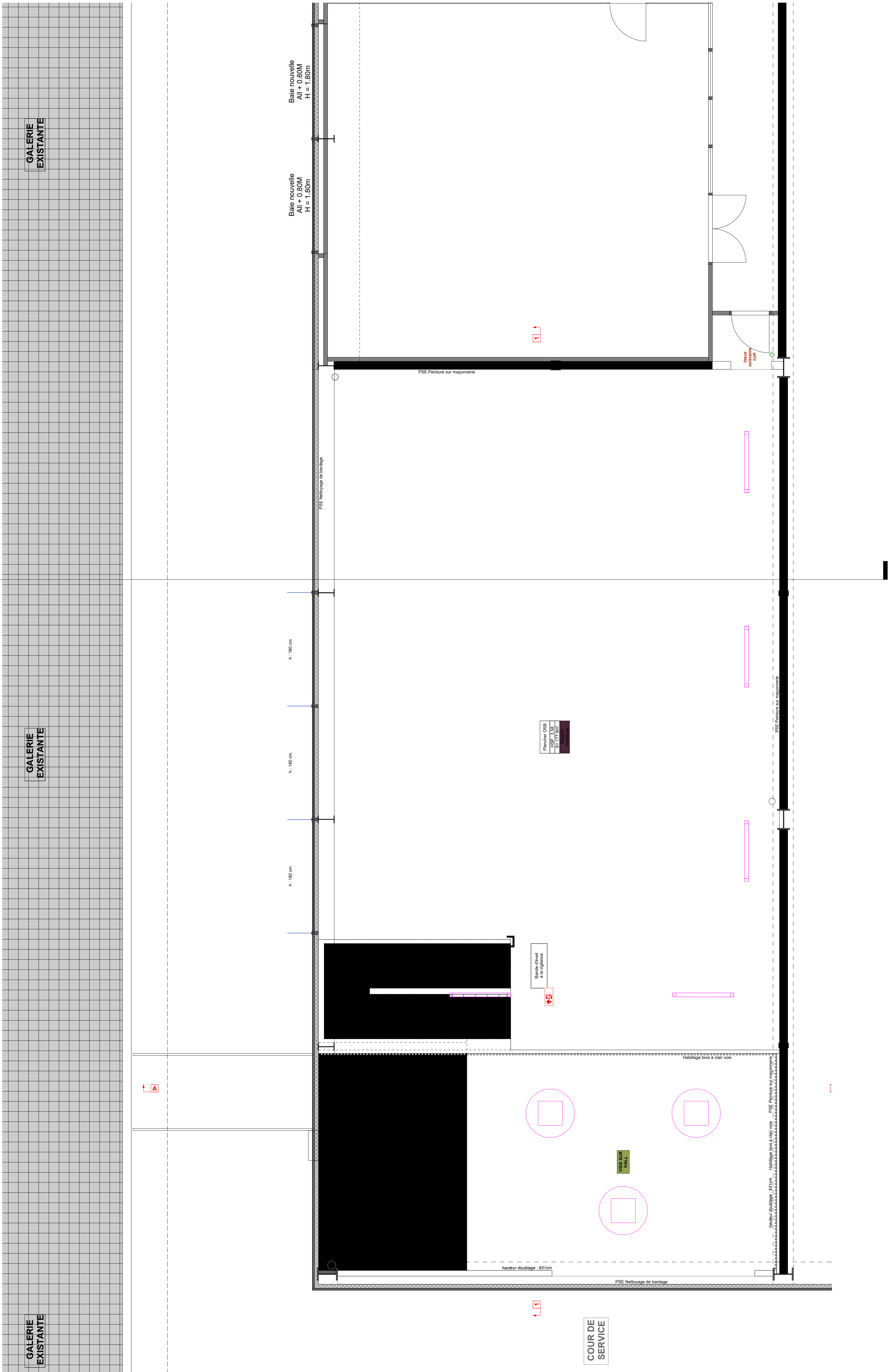

LEGENDE Eclairage		
Luminaire Base		TYPE 01a
		TYPE 01b
		TYPE 02
		TYPE 03
		TYPE 04
		TYPE 05
		TYPE 06
Luminaire PSE		TYPE 08 (01a)
		TYPE 09 (01b)
		TYPE 10 (04)
		TYPE 11 (05a)
		TYPE 12 (05b)
		TYPE 13 (06)
Commande		Interrupteur
		Goulotte / IP / IK / Lumineux / Saillie
		Bouton Poussoir
		Goulotte / IP / IK / Lumineux / Saillie
		Variateur
		Goulotte / IP / IK / Lumineux / Saillie
		Détecteur de présence Plafond encastré
		Détecteur de présence Plafond saillie
		Détecteur de présence Plafond encastré - Circulation
		Détecteur de présence Plafond saillie - Circulation
Eclairage de sécurité		Bloc Autonome d'Eclairage de Sécurité/ étanche
		Bloc d'Ambiance / étanche
NOTA : Ce plan n'est valable que pour le lot considéré		

LEGENDE Existant	
Existant conservé	VERT - Equipements existants conservés sans interventions
	ORANGE - Equipements existants déposés puis reposés
NOTA : Ce plan n'est valable que pour le lot considéré	

MAITRE D'OUVRAGE

ECOLE NATIONALE DES ARTS ET METIERS
Adresse : Campus de Metz, 4 Rue Augustin Fresnel, 57070 METZ
Tel : 03 87 37 54 30

OPERATION

Aménagement d'espaces pédagogiques collaboratifs et immersifs - CAMEXIA

Plan d'implantation des luminaires - Base - Zone 0 R+1

MAITRISE D'OEUVRE		
ARCHITECTE 3B ARCHITECTURE Adresse : 19 Rue de la Ravinelle, 54000 NANCY Tel : 09 81 07 29 68 Email : 3b-architecture@3b-architecture.fr	ARCHITECTE ASSOCIE NOM Adresse Tel Email	PAISSAGISTE NOM Adresse Tel Email
BET OTEIS Agence METZ Adresse : 6 Place du roi George, 57000 METZ Email : metz@oteis.fr	BET ENVIRONNEMENT NOM Adresse Tel Email	BET ACOUSTIQUE NOM Adresse Tel Email
OPC NOM Adresse Tel Email	BET SECURITE NOM Adresse Tel Email	BUREAU DE CONTROLE - SPS NOM Adresse Tel Email

IND	MODIFICATIONS	DATE
0	Première Diffusion	04/11/2025

OTEIS	107984	PRO	ELE	103	R+1	0	SLE	DGR	1 : 50
Emetteur	N° Affaire	Phase	Spécialité	N° Plan	Niveau	Indice	Dessiné	Vérifié	Echelle

Ce document est la propriété de OTEIS et ne peut être reproduit ou communiqué sans son autorisation.

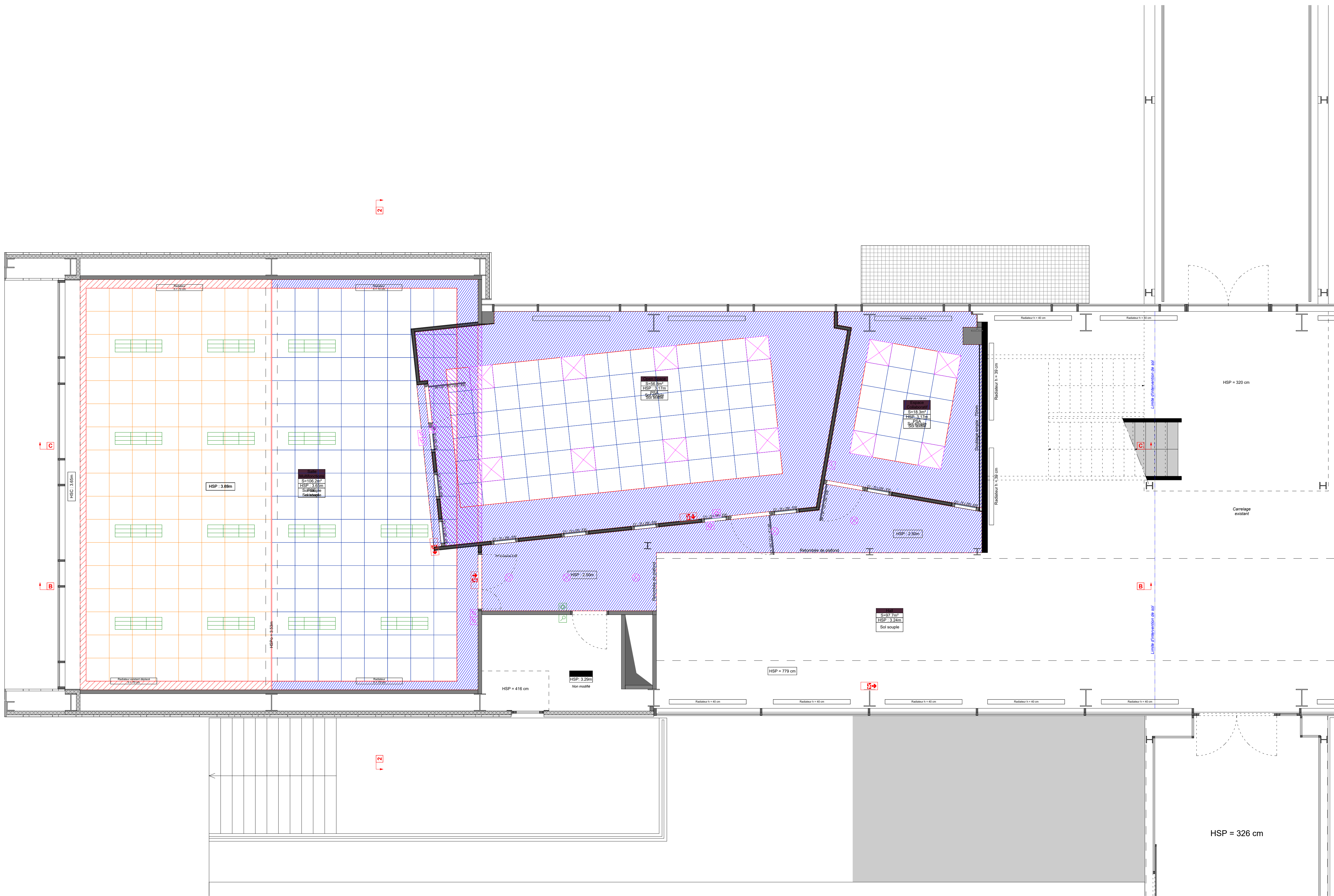

LEGENDE Eclairage		
Luminaire Base		TYPE 01a
		TYPE 01b
		TYPE 02
		TYPE 03
		TYPE 04
		TYPE 05
		TYPE 06
		TYPE 07
Luminaire PSE		TYPE 08 (01a)
		TYPE 09 (01b)
		TYPE 10 (04)
		TYPE 11 (05a)
		TYPE 12 (05b)
		TYPE 13 (06)
Commande		Interrupteur
		Goulotte / IP / IK / Lumineux / Saillie
		Bouton Poussoir
		Goulotte / IP / IK / Lumineux / Saillie
		Variateur
		Goulotte / IP / IK / Lumineux / Saillie
Eclairage de sécurité		Bloc Autonome d'Eclairage de Sécurité/ étanche
		Bloc d'Ambiance / étanche
	NOTA : Ce plan n'est valable que pour le lot considéré	

LEGENDE Existant	
Existant conservé	VERT - Equipements existants conservés sans interventions
	ORANGE - Equipements existants déposés puis reposés
NOTA : Ce plan n'est valable que pour le lot considéré	

MAITRE D'OUVRAGE

ECOLE NATIONALE DES ARTS ET METIERS
Adresse : Campus de Metz, 4 Rue Augustin Fresnel, 57070 METZ
Tel : 03 87 37 54 30

OPERATION

Aménagement d'espaces pédagogiques collaboratifs et immersifs - CAMEXIA

Plan d'implantation des luminaires - Base - Zone 1&2 RDC

MAITRISE D'OEUVRE		
<div>ARCHITECTE</div> <div>3B ARCHITECTURE</div> <div>Adresse : 19 Rue de la Ravinelle, 54000 NANCY Tel : 09 81 07 29 68 Email : 3b-architecture@3b-architecture.fr</div>	<div>ARCHITECTE ASSOCIE</div> <div>oteis</div> <div>Adresse : 6 Place du roi George, 57000 METZ Tel : metz@oteis.fr</div>	<div>RAYSAGISTE</div> <div>RAYSAGISTE</div> <div>Adresse : Tel : Email :</div>
<div>BET</div> <div>OTEIS Agence METZ</div> <div>Adresse : 6 Place du roi George, 57000 METZ Tel : metz@oteis.fr</div>	<div>BET ENVIRONNEMENT</div> <div>OTEIS</div> <div>Adresse : Tel : Email :</div>	<div>BET ACOUSTIQUE</div> <div>BET ACOUSTIQUE</div> <div>Adresse : Tel : Email :</div>
<div>OPC</div> <div>OPC</div> <div>Adresse : Tel : Email :</div>	<div>BET SECURITE</div> <div>BET SECURITE</div> <div>Adresse : Tel : Email :</div>	<div>BUREAU DE CONTROLE - SPS</div> <div>BUREAU DE CONTROLE - SPS</div> <div>Adresse : Tel : Email :</div>

IND	MODIFICATIONS	DATE
0	Première Diffusion	04/11/2025

OTEIS	107984	PRO	ELE	104	RDC	0	SLE	DGR	1 : 50
Emetteur	N° Affaire	Phase	Spécialité	N° Plan	Niveau	Indice	Dessiné	Vérifié	Echelle

Ce document est la propriété de OTEIS et ne peut être reproduit ou communiqué sans son autorisation.

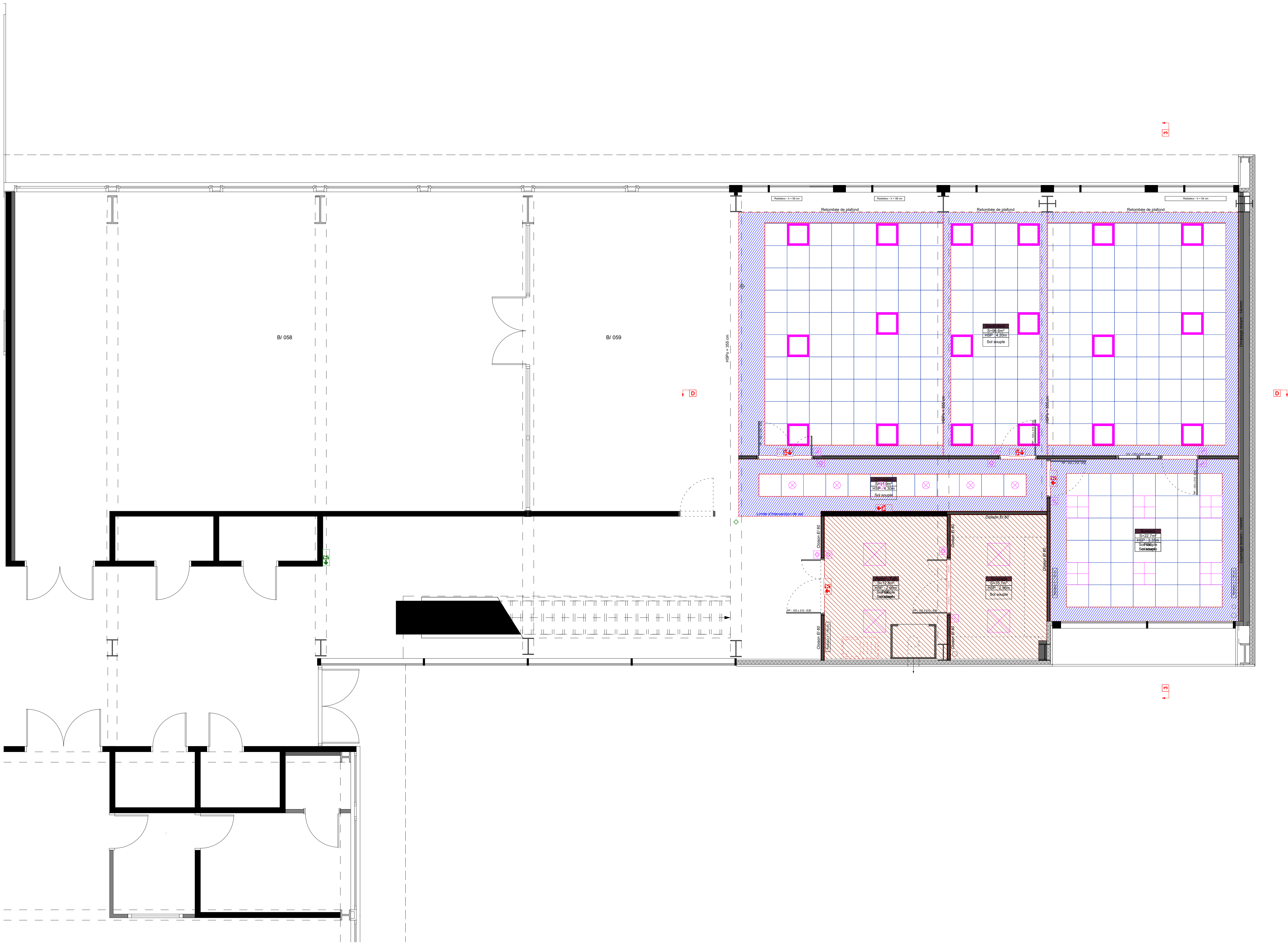

LEGENDE Eclairage		
Luminaire Base		TYPE 01a
		TYPE 01b
		TYPE 02
		TYPE 03
		TYPE 04
		TYPE 05
		TYPE 06
Luminaire PSE		TYPE 08 (01a)
		TYPE 09 (01b)
		TYPE 10 (04)
		TYPE 11 (05a)
		TYPE 12 (05b)
		TYPE 13 (06)
Commande		Interrupteur
		Goulotte / IP / IK / Lumineux / Saillie
Eclairage de sécurité		Bloc Autonome d'Eclairage de Sécurité/ étanche
		Bloc d'Ambiance / étanche
NOTA : Ce plan n'est valable que pour le lot considéré		

LEGENDE Existant	
	VERT - Equipements existants conservés sans interventions
	ORANGE - Equipements existants déposés puis reposés
NOTA : Ce plan n'est valable que pour le lot considéré	

MAITRE D'OUVRAGE

ECOLE NATIONALE DES ARTS ET METIERS
Adresse : Campus de Metz, 4 Rue Augustin Fresnel, 57070 METZ
Tel : 03 87 37 54 30

OPERATION

Aménagement d'espaces pédagogiques collaboratifs et immersifs - CAMEXIA

Plan d'implantation des luminaires - Base - Zone 3 RDC

MAITRISE D'OEUVRE		
<div>ARCHITECTE</div> <div>3B ARCHITECTURE</div> <div>Adresse : 19 Rue de la Ravinelle, 54000 NANCY Tel : 09 81 07 29 68 Email : 3b-architecture@3b-architecture.fr</div>	<div>ARCHITECTE ASSOCIE</div> <div>oteis</div> <div>Adresse : 6 Place du roi George, 57000 METZ Tel : metz@oteis.fr</div>	<div>RAYSAGISTE</div> <div>NOM</div> <div>Adresse Tel Email</div>
<div>BET</div> <div>OTEIS Agence METZ</div> <div>Adresse : 6 Place du roi George, 57000 METZ Email : metz@oteis.fr</div>	<div>BET ENVIRONNEMENT</div> <div>NOM</div> <div>Adresse Tel Email</div>	<div>BET ACOUSTIQUE</div> <div>NOM</div> <div>Adresse Tel Email</div>
<div>OPC</div> <div>NOM</div> <div>Adresse Tel Email</div>	<div>BET SECURITE</div> <div>NOM</div> <div>Adresse Tel Email</div>	<div>BUREAU DE CONTROLE - SPS</div> <div>NOM</div> <div>Adresse Tel Email</div>

IND	MODIFICATIONS	DATE
0	Première Diffusion	04/11/2025

OTEIS	107984	PRO	ELE	105	RDC	0	SLE	DGR	1 : 50
Emetteur	N° Affaire	Phase	Spécialité	N° Plan	Niveau	Indice	Dessiné	Vérifié	Echelle

Ce document est la propriété de OTEIS et ne peut être reproduit ou communiqué sans son autorisation.



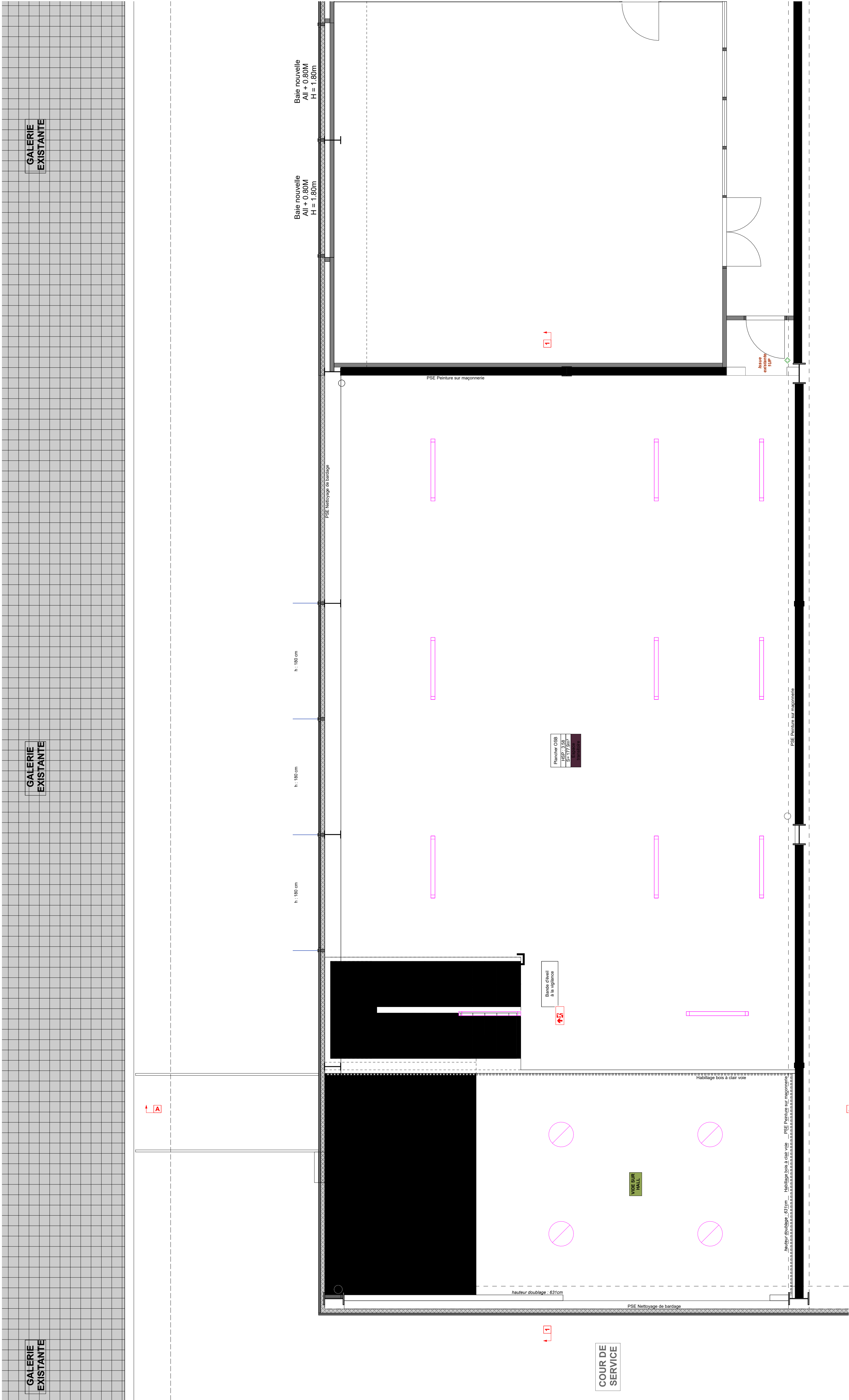

LEGENDE Eclairage		
Luminaire Base		TYPE 01a
		TYPE 01b
		TYPE 02
		TYPE 03
		TYPE 04
		TYPE 05
		TYPE 06
Luminaire PSE		TYPE 08 (01a)
		TYPE 09 (01b)
		TYPE 10 (04)
		TYPE 11 (05a)
		TYPE 12 (05b)
		TYPE 13 (06)
Commande		Interrupteur
		Goulotte / IP / IK / Lumineux / Saillie
		Bouton Poussoir
		Goulotte / IP / IK / Lumineux / Saillie
		Variateur
		Goulotte / IP / IK / Lumineux / Saillie
		Détecteur de présence Plafond encastré
		Détecteur de présence Plafond saillie
		Détecteur de présence Plafond encastré - Circulation
		Détecteur de présence Plafond saillie - Circulation
Eclairage de sécurité		Bloc Autonome d'Eclairage de Sécurité/ étanche
		Bloc d'Ambiance / étanche
NOTA : Ce plan n'est valable que pour le lot considéré		

LEGENDE Existant	
Existant conservé	VERT - Equipements existants conservés sans interventions
	ORANGE - Equipements existants déposés puis reposés
NOTA : Ce plan n'est valable que pour le lot considéré	

MAITRE D'OUVRAGE

ECOLE NATIONALE DES ARTS ET METIERS
Adresse : Campus de Metz, 4 Rue Augustin Fresnel, 57070 METZ
Tel : 03 87 37 54 30

OPERATION

Aménagement d'espaces pédagogiques collaboratifs et immersifs - CAMEXIA

Plan d'implantation des luminaires - PSE - Zone 0 R+1

MAITRISE D'OEUVRE		
ARCHITECTE 3B ARCHITECTURE Adresse : 19 Rue de la Ravinelle, 54000 NANCY Tel : 09 81 07 29 68 Email : 3b-architecture@3b-architecture.fr	ARCHITECTE ASSOCIE NOM Adresse Tel Email	PAISSAGISTE NOM Adresse Tel Email
BET OTEIS Agence METZ Adresse : 6 Place du roi George, 57000 METZ Email : metz@oteis.fr	BET ENVIRONNEMENT NOM Adresse Tel Email	BET ACOUSTIQUE NOM Adresse Tel Email
OPC NOM Adresse Tel Email	BET SECURITE NOM Adresse Tel Email	BUREAU DE CONTROLE - SPS NOM Adresse Tel Email

IND	MODIFICATIONS	DATE
0	Première Diffusion	04/11/2025

OTEIS	107984	PRO	ELE	108	R+1	0	SLE	DGR	1 : 50
Emetteur	N° Affaire	Phase	Spécialité	N° Plan	Niveau	Indice	Dessiné	Vérifié	Echelle

Ce document est la propriété de OTEIS et ne peut être reproduit ou communiqué sans son autorisation

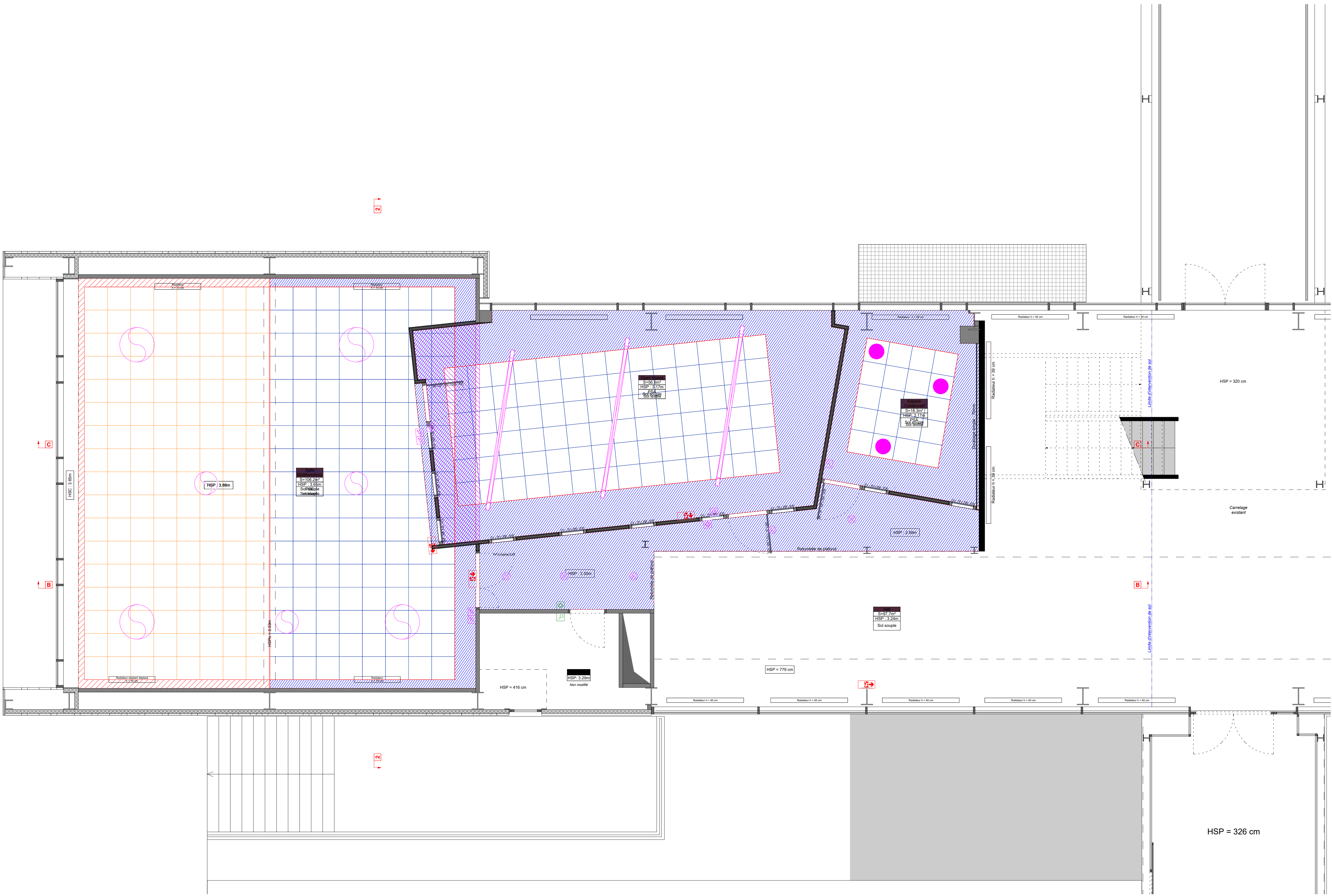

LEGENDE Eclairage		
Luminaire Base		TYPE 01a
		TYPE 01b
		TYPE 02
		TYPE 03
		TYPE 04
		TYPE 05
		TYPE 06
Luminaire PSE		TYPE 08 (01a)
		TYPE 09 (01b)
		TYPE 10 (04)
		TYPE 11 (05a)
		TYPE 12 (05b)
		TYPE 13 (06)
Commande		Interrupteur
		Goulotte / IP / IK / Lumineux / Saillie
		Bouton Poussoir
		Goulotte / IP / IK / Lumineux / Saillie
		Variateur
		Goulotte / IP / IK / Lumineux / Saillie
		Détecteur de présence Plafond encastré
Eclairage de sécurité		Détecteur de présence Plafond saillie
		Détecteur de présence Plafond encastré - Circulation
		Détecteur de présence Plafond saillie - Circulation
		Bloc Autonome d'Eclairage de Sécurité/ étanche
		Bloc d'Ambiance / étanche
	NOTA : Ce plan n'est valable que pour le lot considéré	

LEGENDE Existant	
Existant conservé	VERT - Equipements existants conservés sans interventions
	ORANGE - Equipements existants déposés puis reposés
NOTA : Ce plan n'est valable que pour le lot considéré	

MAITRE D'OUVRAGE

ECOLE NATIONALE DES ARTS ET METIERS
Adresse : Campus de Metz, 4 Rue Augustin Fresnel, 57070 METZ
Tel : 03 87 37 54 30

OPERATION

Aménagement d'espaces pédagogiques collaboratifs et immersifs - CAMEXIA

Plan d'implantation des luminaires - PSE - Zone 1&2 RDC

MAITRISE D'OEUVRE		
<div>ARCHITECTE</div> <div>3B ARCHITECTURE</div> <div>Adresse : 19 Rue de la Ravinelle, 54000 NANCY Tel : 09 81 07 29 68 Email : 3b-architecture@3b-architecture.fr</div>	<div>ARCHITECTE ASSOCIE</div> <div></div> <div>NOM</div> <div>Adresse</div> <div>Tel</div> <div>Email</div>	<div>RAYONNAGE</div> <div>NOM</div> <div>Adresse</div> <div>Tel</div> <div>Email</div>
<div>BET</div> <div>OTEIS Agence METZ</div> <div>Adresse : 6 Place du roi George, 57000 METZ Email : metz@oteis.fr</div>	<div>BET ENVIRONNEMENT</div> <div></div> <div>NOM</div> <div>Adresse</div> <div>Tel</div> <div>Email</div>	<div>BET ACOUSTIQUE</div> <div>NOM</div> <div>Adresse</div> <div>Tel</div> <div>Email</div>
<div>OPC</div> <div>NOM</div> <div>Adresse</div> <div>Tel</div> <div>Email</div>	<div>BET SECURITE</div> <div>NOM</div> <div>Adresse</div> <div>Tel</div> <div>Email</div>	<div>BUREAU DE CONTROLE - SPS</div> <div>NOM</div> <div>Adresse</div> <div>Tel</div> <div>Email</div>



IND	MODIFICATIONS	DATE
0	Première Diffusion	04/11/2025

OTEIS	107984	PRO	ELE	109	RDC	0	SLE	DGR	1 : 50
Emetteur	N° Affaire	Phase	Spécialité	N° Plan	Niveau	Indice	Dessiné	Vérifié	Echelle

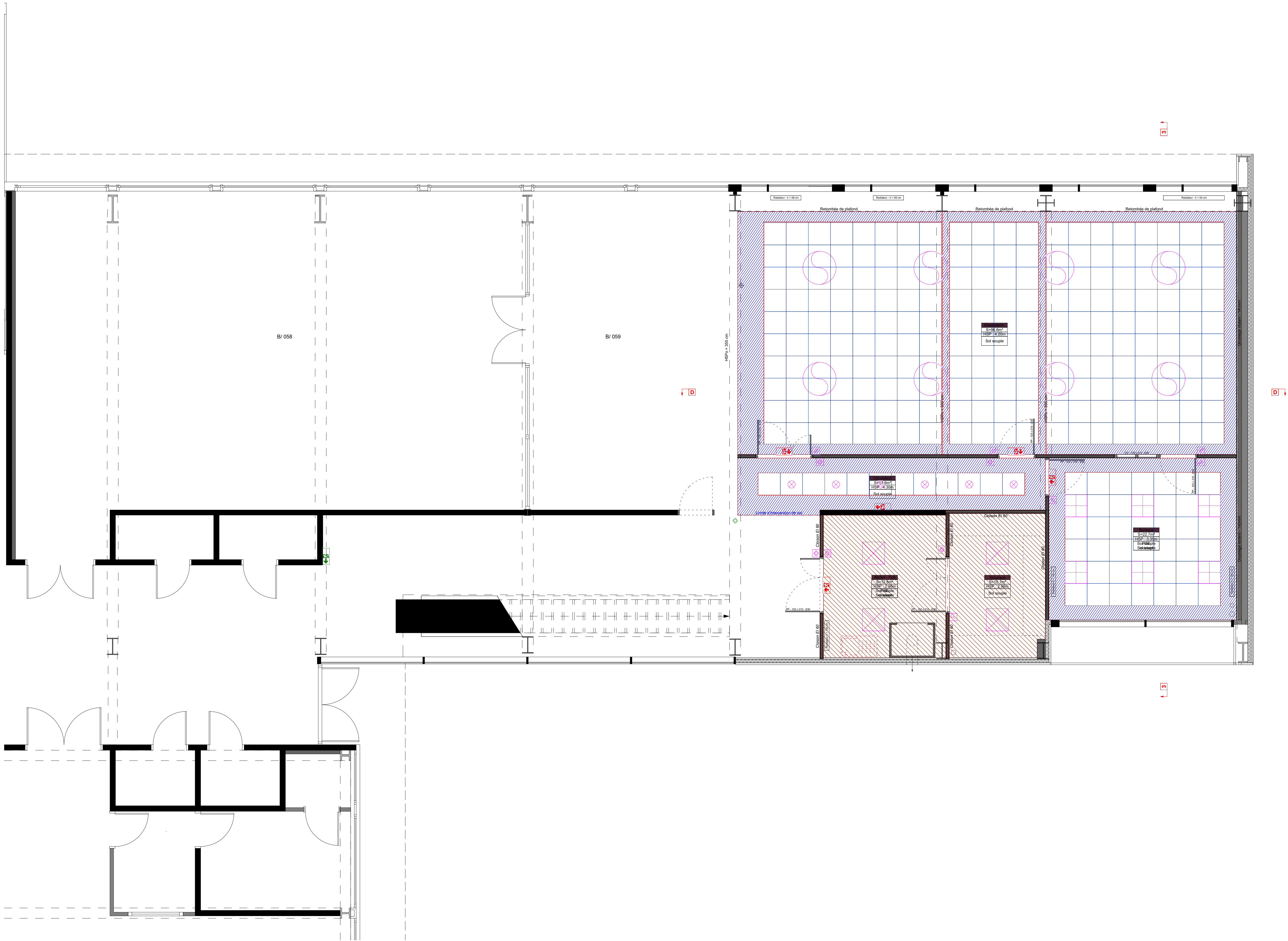
Ce document est la propriété de OTEIS et ne peut être reproduit ou communiqué sans son autorisation.



LEGENDE Eclairage		
Luminaire Base		TYPE 01a
		TYPE 01b
		TYPE 02
		TYPE 03
		TYPE 04
		TYPE 05
		TYPE 06
Luminaire PSE		TYPE 08 (01a)
		TYPE 09 (01b)
		TYPE 10 (04)
		TYPE 11 (05a)
		TYPE 12 (05b)
		TYPE 13 (06)
		TYPE 14 (07)
Commande		Interrupteur
		Goulotte / IP / IK / Lumineux / Saillie
		Bouton Poussoir
		Goulotte / IP / IK / Lumineux / Saillie
		Variateur
		Goulotte / IP / IK / Lumineux / Saillie
		Détecteur de présence Plafond encastré
Eclairage de sécurité		Bloc Autonome d'Eclairage de Sécurité/ étanche
		Bloc d'Ambiance / étanche
		Bloc Autonome d'Eclairage de Sécurité/ étanche
		Bloc d'Ambiance / étanche
		Bloc Autonome d'Eclairage de Sécurité/ étanche
		Bloc d'Ambiance / étanche
		Bloc Autonome d'Eclairage de Sécurité/ étanche

LEGENDE Existant	
Existant conservé	 VERT - Equipements existants conservés sans interventions
	 ORANGE - Equipements existants déposés puis reposés
NOTA : Ce plan n'est valable que pour le lot considéré	

Arts et Métiers

ECOLE NATIONALE DES ARTS ET METIERS

Adresse : Campus de Metz, 4 Rue Augustin Fresnel, 57070 METZ

Tel : 03 87 37 54 30

OPERATION

Aménagement d'espaces pédagogiques collaboratifs et immersifs - CAMEXIA

Plan d'implantation des luminaires - PSE - Zone 3 RDC

IND	MODIFICATIONS	DATE
0	Première Diffusion	04/11/2025

OTEIS	107984	PRO	ELE	110	RDC	0	SLE	DGR	1 : 50
Emetteur	N° Affaire	Phase	Spécialité	N° Plan	Niveau	Indice	Dessiné	Vérifié	Echelle

Ce document est la propriété de OTEIS et ne peut être reproduit ou communiqué sans son autorisation.

